



Arbeitsgemeinschaft Adipositas  
im Kindes- und Jugendalter



Universität Ulm  
Abt. f. Epidemiologie und Med. Biometrie  
AG Computergestütztes  
Qualitätsmanagement



Sie haben Fragen zu APV?

Sprechen Sie uns an:



Das APV-Programm wird federführend von der AG Adipositas im Kinder- und Jugendalter (Sprecherin PD Dr. med. Wiegand) gemeinsam mit der AG computergestütztes Qualitätsmanagement in der Medizin an der Universität Ulm (Prof. Holl) entwickelt.

#### Studien & Kooperationen

- KgAS
- JA-Studie
- BZgA
- AGA-Zertifizierungen

#### UNIVERSITÄT ULM

##### Medizin:

Prof. Dr. Reinhard Holl  
Albert-Einstein-Allee 41  
89069 Ulm  
Telefon: 0731 / 50 - 25314  
Fax: 0731 / 50 - 25309  
E-Mail: reinhard.holl@uni-ulm.de

##### Informatik:

Ramona Ranz  
Albert-Einstein-Allee 41  
89069 Ulm  
Telefon: 0731 / 50 - 25316  
Fax: 0731 / 50 - 25319  
E-Mail: ramona.ranz@uni-ulm.de

# Adipositas- Patienten- Verlaufsdokumentation

#### Sponsoren



Besuchen Sie uns im Internet:

<http://www.a-p-v.de>

Universität Ulm

# APV - Adipositas Patienten Verlaufsdocumentation

## Das APV-Programm

APV ist ein EDV-basiertes Dokumentationsprogramm für Kinder und Jugendliche mit Übergewicht und Adipositas. Im Sinne einer elektronischen Krankenakte werden adipositas-relevante Daten nur einmal erfasst und stehen dann für zahlreiche Funktionen zur Verfügung (z.B. automatische Arztbriefgenerierung, Verlaufsdarstellungen, interne und externe Qualitätssicherung).

Dateneingabe im APV-Programm

## Arztbriefe

Das APV-Programm erstellt Ihnen „auf Knopfdruck“ Arztbriefe, die Sie wahlweise direkt ausdrucken oder in die Software Microsoft Word exportieren können. Sogar die Verwendung eines eigenen Briefkopfes ist möglich.

## Zielsetzung von APV

- Erhebung der aktuellen Versorgungssituation in standardisierter EDV-lesbarer Form
- Ermittlung der Häufigkeit von Begletrisiken
- Evaluation von Behandlungsmaßnahmen
- Vergleich zwischen interessierten Institutionen

## Eigene Auswertungen

Die APV-Software bietet Ihnen die Möglichkeit, sich den Behandlungserfolg Ihrer Patienten auf verschiedene Weisen darstellen zu lassen. Einerseits ist eine patientenbezogene tabellarische Darstellung der wichtigsten Daten möglich, andererseits lassen sich diese Daten auch grafisch ausgeben. Patienten lassen sich zudem anhand vorgegebener oder selbstdefinierter Kriterien gruppieren, und über diese Gruppen ist ebenfalls eine Auswertung möglich.

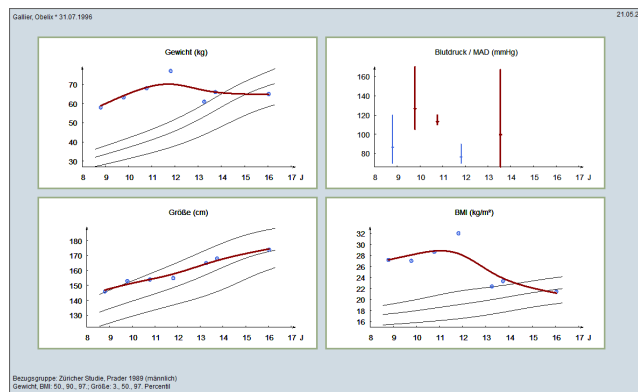

Verlaufsgrafik im APV-Programm

## Wissenschaftliche Auswertungen

Zweimal jährlich können Sie uns Ihre Daten übermitteln (das APV-Programm sorgt für die notwendige Anonymisierung), um sie durch uns auswerten zu lassen. Sie erhalten dann einen Überblick, wie Ihre Einrichtung (Praxis, Klinik, Reha-Zentrum) im Vergleich zu anderen teilnehmenden Zentren positioniert ist. Selbstverständlich erfolgt auch diese Auswertung ausschließlich in anonymer Form.

