30.01.2019

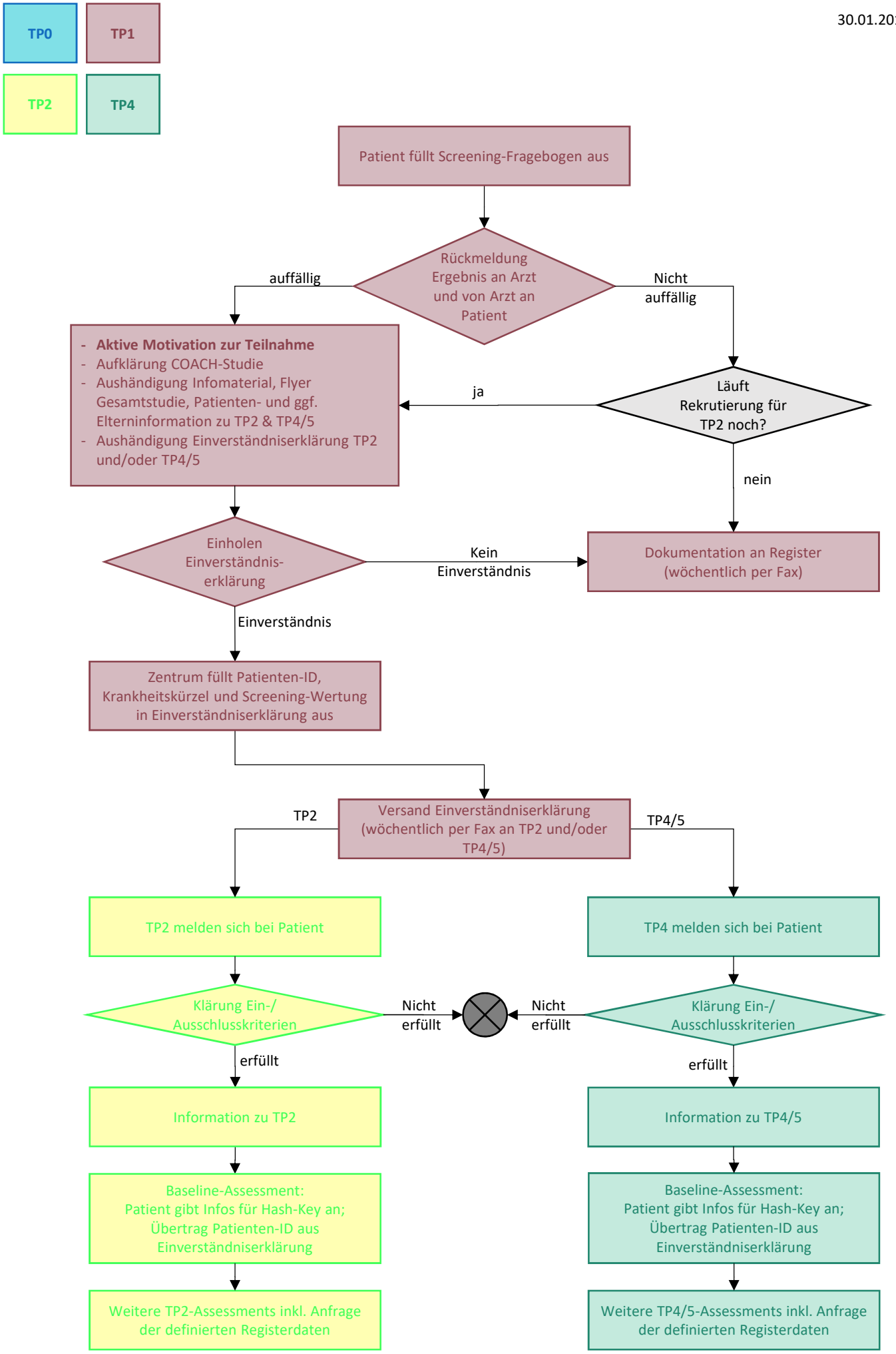
TP0
TP1
TP2
TP4
Patient füllt Screening-Fragebogen aus
Rückmeldung Ergebnis an Arzt und von Arzt an Patient
auffällig
Nicht auffällig
- Aktive Motivation zur Teilnahme
- Aufklärung COACH-Studie
- Aushändigung Infomaterial, Flyer Gesamtstudie, Patienten- und ggf. Elterninformation zu TP2 & TP4/5
- Aushändigung Einverständniserklärung TP2 und/oder TP4/5
ja
Läuft Rekrutierung für TP2 noch?
nein
Einholen Einverständnis-erklärung
Kein Einverständnis
Dokumentation an Register (wöchentlich per Fax)
Einverständnis
Zentrum füllt Patienten-ID, Krankheitskürzel und Screening-Wertung in Einverständniserklärung aus
TP2
Versand Einverständniserklärung (wöchentlich per Fax an TP2 und/oder TP4/5)
TP4/5
TP2 melden sich bei Patient
TP4 melden sich bei Patient
Klärung Ein-/ Ausschlusskriterien
Nicht erfüllt
Nicht erfüllt
Klärung Ein-/ Ausschlusskriterien
erfüllt
erfüllt
Information zu TP2
Information zu TP4/5
Baseline-Assessment: Patient gibt Infos für Hash-Key an; Übertrag Patienten-ID aus Einverständniserklärung
Baseline-Assessment: Patient gibt Infos für Hash-Key an; Übertrag Patienten-ID aus Einverständniserklärung
Weitere TP2-Assessments inkl. Anfrage der definierten Registerdaten
Weitere TP4/5-Assessments inkl. Anfrage der definierten Registerdaten